







# FICHAS DA EMIGRAÇÃO

## APELIDO AFONSO

FOTO	NOME/APELIDO	PAIS/NASCIMENTO
	<b>Irene de Jesus Afonso</b> 	<p>01-12-1937</p> <p><b>Manuel Maria Afonso</b> <b>Luiza Parra</b></p>
	<b>Isabel Maria Afonso</b> 	<p>15-08-1935</p> <p><b>Manuel Maria Parra</b> <b>Luiza Parra</b></p>
	<b>Maria do Carmo Afonso</b>	<p>27-02-1945</p> <p><b>Manuel Afonso Parra</b> <b>Laura Parra</b></p>
	<b>Isilda dos Santos Afonso</b> 	<p>18-11-1947</p> <p><b>Antônio Maria Afonso</b> <b>Ana da Ressurreição Afonso</b></p>

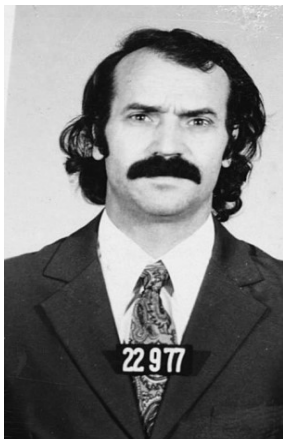

**António Maria Afonso**

Nome <b>António Maria Afonso</b> 19680		SECRETARIA DA SEGURANÇA PÚBLICA SERVIÇO DE IDENTIFICAÇÃO	
Nome anterior <b>Manuel José Afonso</b>			
Mãe <b>Maria da Apresentação Folgado</b>		R. E. 642.410	
Nacionalidade <b>Portuguesa</b>		R. G. 3.346.970	
Estado Civil <b>Casado</b>		FICHA DE ESTRANGEIROS F. E.	
Data de Nascimento <b>27.1.1944</b>		R. Trás-os-Montes de Noronha, 396 P.S. Lucas	
Local de Nascimento <b>Cast. Branco</b>		Emprego em que trabalha	
Altura <b>1,65 m.</b>		Emprego da Empresa	
Cabelo <b>Cast.</b>		Local de Desembarque <b>Santos</b> Data <b>10.11.1963</b> Categoria <b>Permanente</b>	
Olhos <b>cast.</b>		Duração <b>9. 19</b>	
Ciclos <b>branco</b>		Data de Expedição <b>9. dec. 1963/45</b>	
Assinatura do Identificado <i>António Maria Afonso</i>		Proteção Social	

25-01-1944

**Manuel José Afonso  
Maria da Apresentação  
Folgado**



**Antónia dos Santos Afonso**

REPUBLICA DOS ESTADOS UNIDOS DO BRASIL FICHA CONSULAR DE QUALIFICAÇÃO		
Esta ficha, expedida em duas vias, será entregue à Polícia Marítima e à Imigração no porto de destino		
Nome por extenso: <b>ANTONIA DOS SANTOS AFONSO</b>		
Admitido em território nacional em caráter: <b>permanente</b>		
Nos termos do art. 9º - letra - do dec. 7967, de 27. 05. 45		
Lugar e data de nascimento: <b>Bemposta 27. 10. 1931</b>		
Nacionalidade: <b>portuguesa</b> Estado civil: <b>solteira</b>		
Filiação (nome do Pai e da Mãe): <b>Francisco Pedro Afonso e Irene da Conceição Lopes</b>		
Profissão: <b>Emp. doméstica</b>		
Residência no país de origem: <b>Mogadouro</b>		
FILHOS MENORES DE 18 ANOS		
Passaporte n. <b>2201/55</b> expedido pelas autoridades de <b>Justiça da Imigração</b> no dia <b>28/1/55</b>		
viado sob n. <b>1827</b>		
Assinatura do Portador: <i>Antónia dos Santos Afonso</i>		

27-10-1931

**Francisco Pedro Afonso  
Irene da Conceição Lopes**



**Irene de Jesus Afonso**

Nome <b>Irene de Jesus Afonso</b>		SECRETARIA DA SEGURANÇA PÚBLICA DELEGACIA DE ESTRANGEIROS	
Nome anterior <b>JOSE FRANCISCO AFONSO</b>			
Mãe <b>MARGARIDA ROSA GOMES</b>		R. E. 822648	
Nacionalidade <b>Portuguesa</b>		R. G. 6475813	
Estado Civil <b>Divorciada</b>		FICHA DE ESTRANGEIROS F. E.	
Data de Nascimento <b>19-7-1905</b>		R. HOSPITAL SERRÃO GOMES DE 756	
Local de Nascimento <b>Benfiteira</b>		Emprego em que trabalha <b>Emp. doméstica</b>	
Altura <b>1,36</b>		Emprego da Empresa	
Cabelo <b>cast.</b>		Local de Desembarque <b>Santos</b> Data <b>1-3-70</b> Categoria <b>NTD</b>	
Olhos <b>cast.</b>		Duração <b>1-3-70</b>	
Ciclos <b>cast.</b>		Data de Expedição <b>1-3-70</b>	
Assinatura do Identificado <i>Irene de Jesus Afonso</i>		Proteção Social	

19-02-1905

**José Francisco Afonso  
Margarida Rosa Gomes**

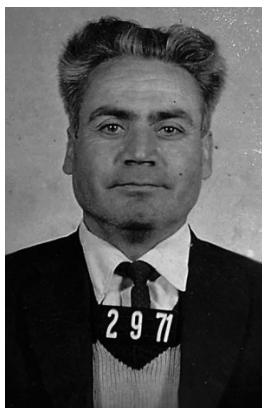

**Manuel Maria Afonso**

Nome <b>Manuel Maria Afonso</b>		SECRETARIA DA SEGURANÇA PÚBLICA DELEGACIA DE ESTRANGEIROS	
Nome anterior <b>Antonio Joaquim Afonso</b>			
Mãe <b>Claudina da Piedade Correia</b>		R. E. 461385	
Nacionalidade <b>Portuguesa</b>		R. G. 1.975.997	
Estado Civil <b>Casado</b>		FICHA DE ESTRANGEIROS F. E.	
Data de Nascimento <b>27/06/1927</b>		R. Av. João Simão Castro 415	
Local de Nascimento <b>Benfiteira</b>		Emprego em que trabalha <b>o/propria</b>	
Altura <b>1,60</b>		Emprego da Empresa	
Cabelo <b>cast.</b>		Local de Desembarque <b>Santos</b> Data <b>15.1955</b> Categoria <b>perm-art-9</b>	
Olhos <b>branco</b>		Duração <b>Obteve o de identidade em 8.3.1972</b>	
Ciclos <b>branco</b>		Data de Expedição	
Assinatura do Identificado <i>Manuel Maria Afonso</i>		Proteção Social	

27-06-1927

**António Joaquim Afonso  
Claudina da Piedade Correia**



Albertina Augusta Afonso

ALBERTINA AUGUSTA AFONSO		SECRETARIA DA SEGURANCA PUBLICA DELEGACIA DE ESTRANGEIROS	
PAI: FRANCISCO MANUEL AFONSO		R.K. n.º. 170.799	
MATERNA: MARIA DE JESUS GOMES		R.G. 838 092	
NACIONALIDADE: PORTUGUESA		PENA DE EXTRADICAO: P. E.	
ESTADO CIVIL: CASADA		RESIDENCIA DE QUE NACIONALIDADE: P. INGLESA-SP	
DATA DE NASCIMENTO: 12.11.1914		LOCAL DE NASCIMENTO: RUA: SILVIO RODRIGUES-99- P. INGLESA-SP	
LUGAR DE NASCIMENTO: ANALP.		DATA DE EMISSAO: 21.3.1941 PERMANENTE	
COR: FEM		POT. MOD. 49	
ESTRUTURA: 1,60		COR DOS OLHOS: BRANCA	
ANALFABETA		DATA DE EXPIRACAO: 19 8 73	

12-11-1914  
Francisco Manuel Afonso  
Maria de Jesus Gomes



Manoel Afonso Parra

SECRETARIA DA SEGURANCA PUBLICA - D. O. P. S. - DELEGACIA ESPECIALIZADA DE ESTRANGEIROS (Para expedicao de visto de entrada de estrangeiros) ESTRANGEIROS	
VISTO N.º 12454 de 22 de Maio de 1968	
Sr. Dr. Delegado: LOURDES S. LEPO	
Nome: MANOEL AFONSO PARRA	
Nacionalidade: Portuguesa	
Data e local do nascimento: 28-1-1912 - Benguela	
Pai: JOSE FRANCISCO AFONSO	
Profissao: Comerciarrio	
Residente a R. Estrada do Carandiru n.º 142 em (local) São Paulo	
R. Geral n.º 1.619.836	
Carteira mod. 19 expedida pelo SRE de (local) São Paulo	
em 20 de Janeiro de 1954, desejando viajar para (declarar os paises) Europa	
requer visto de saída em seu passaporte, satisfeitas as formalidades legais.	
S. Paulo, 22 de Maio de 1968	
Manoel Afonso Parra	

28-01-1912  
José Francisco Afonso  
Margarida Rosa Gomes