

FICHAS DE BEMPOSTENSES QUE EMIGRARAM PARA O BRASIL

APELIDO CAMPOS

Antonio Neto de Campos

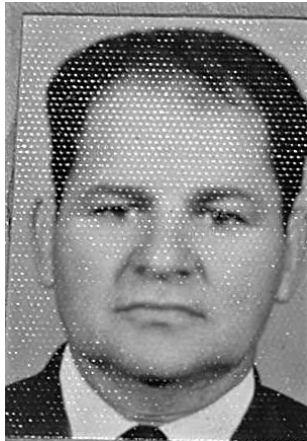

SECRETARIA DA SEGURANÇA PÚBLICA
- D. O. P. S. -
DELEGACIA ESPECIALIZADA DE ESTRANGEIROS
(Ficha-requisitório para visto de saída do país)
ESTRANGEIROS

VISTO N.º *5284* Em *24* de *31* de 19*69*

Sr. Dr. Delegado: Nome ANTONIO NETO DE CAMPOS
Nacionalidade Portuguesa País Portugal
Data e local do nascimento 13 de junho de 1911 em Bompasta
Pai Antonio Joaquim de Campos Mãe Maria Cândida Neto
Profissão Proprietário Est. civil casado Residência Rua Iherazá Cristina, 1.451
R. Geral n.º 1.368.889 Registro n.º 311.792
Cart. mod. 19 expedido pelo SRE de local São Paulo
em 5 de março de 1950., desejando viajar para (declarar os países) Portugal
requer visto de saída em seu passaporte, satisfazendo as formalidades legais.
S. Paulo, 19 de março de 1969

(Esta ficha deve ser desdobrada)

SECRETARIA DA SEGURANÇA PÚBLICA
DELEGACIA ESPECIALIZADA DE ESTRANGEIROS

13-06-1911

António Joaquim de Campos
Maria Cândida Neto

APELIDO CASADO

Adelina de Jesus Casado



NOME *4601*
1- ADELINA DE JESUS CASADO
2- PIROCÍNIA DE JESUS CASADO
3- PIROCÍNIA DE JESUS CASADO

NACIONALIDADE Portuguesa NATURALIDADE CIVIL Portuguesa
ESTADO CIVIL viúva DATA DO NASCIMENTO 16/02/1933
CATEGORIA PROTECTORIA

ALTIMA 1,57 ALTURA 1,57 CÔDIGO 2
SINAIS PARTICULARES nenhuma

SECRETARIA DA SEGURANÇA PÚBLICA
SERVIÇO DE IDENTIFICAÇÃO

R. E. 468462
R. G. 9.067.164

FICHA DE ESTRANGEIROS F. E.
RESIDÊNCIA Rua Pôrto Alexandre, 2.205-Vila Medeiros-Tucuruvi
EMPRESA EM QUE TRABALHA sem
ENDEREÇO DA EMPRESA sem

LOCAL DE DESEMBARQUE SP DATA 26/01/1953 CARACTER DO DESEMBARQUE Temp. Anual
DOCUMENTOS modelo 10
Art. 9 do 7967/45

SECRETARIA DA FAZENDA

CRÉDITO DE OBRAS PROTOCOLADO

PROTEÇÃO SUE

P. I. 1

16-mai-33

NC
Patrocínia de Jesus Casado

CORDEIRO

Maria Carolina Batista Cordeiro



NOME *224-70*
MARIA CAROLINA BATISTA
PAI ANTONIO JOSE CORDEIRO
MÃE MARIA JOSE MANSO

NACIONALIDADE Portuguesa NATURALIDADE CIVIL Portuguesa
ESTADO CIVIL viúva DATA DO NASCIMENTO 20-3-1896
CATEGORIA PROTECTORIA

ALTIMA 1,40 ALTURA 1,40 CÔDIGO branca
SINAIS PARTICULARES nenhuma

SECRETARIA DA SEGURANÇA PÚBLICA
DELEGACIA DE ESTRANGEIROS

R. E. 790.224

FICHA DE ESTRANGEIROS - F. E.
RESIDÊNCIA H. Pça. Heitor Levi, 11 - 5ª Parada - SP
EMPRESA EM QUE TRABALHA sem
ENDEREÇO DA EMPRESA sem

LOCAL DE DESEMBARQUE SP DATA 20-3-1896 CARACTER DO DESEMBARQUE Temp. Anual
DOCUMENTOS modelo 10
Art. 9 do 7967/45

SECRETARIA DA FAZENDA

CRÉDITO DE OBRAS PROTOCOLADO

PROTEÇÃO SUE

20.3.70

3 março 1896

António José Cordeiro
Maria José Manso

Manoel Corrêa



NOME MANOEL CORRÊA
PAI Francisco Alípio Corrêa 4449
MÃE Antônia da Trindade Corrêa

NACIONALIDADE Portuguesa NATURALIDADE CIVIL Portuguesa
ESTADO CIVIL Casado DATA DO NASCIMENTO 4-2-1913
CATEGORIA PROTECTORIA

ALTIMA 1,73 ALTURA 1,73 CÔDIGO Branca
SINAIS PARTICULARES nenhuma

SECRETARIA DA SEGURANÇA PÚBLICA
DELEGACIA DE ESTRANGEIROS

R. E. 200.342
R. G. 789.298

FICHA DE ESTRANGEIROS F. E.
RESIDÊNCIA Rua Adgard, 381- Vila Leonor - S.P.
EMPRESA EM QUE TRABALHA sem
ENDEREÇO DA EMPRESA sem

LOCAL DE DESEMBARQUE R. Janeiro DATA II-1923 CARACTER DO DESEMBARQUE Permanente
DOCUMENTOS Cart. modelo 19
Art. 9 do 7967/45

SECRETARIA DA FAZENDA

CRÉDITO DE OBRAS PROTOCOLADO

PROTEÇÃO SUE

7.0.70

04-02-1913

Francisco Alípio Correa
Antónia da Trindade Correa

APELIDO CURRALO

Manuel de Jesus Curralo



NOME: 09.596-7376 MANUEL DE JESUS CURRALO		SECRETARIA DA SEGURANCA PUBLICA DELEGACIA DE ESTRANGEIROS	
PAI: Jose Inacio Curralo		R.E. 102.742	
MAE: Idilia Amelia de Moraes Parra		E.G. 667.365	
NACIONALIDADE: Portuguesa		FICHA DE ESTRANGEIROS F. E.	
ESTADO CIVIL: Casado		RESIDENCIA: Rua Nilve, 23 - Vila Miami-Capital	
DATA DO CASAMENTO: 27.04.1963		LOCAL DE RESIDENCIA: Rio Janeiro	
PROFISSAO: Comerciante		DATA DE INGRESSO: 22.2.1941	
SEXO: MASC.		QUANTO DE RESIDENCIA: Perm. Art. 24	
COR: Cast.		OBSERVACAO: Obteve cart. identidade em 26/5/71 - dil.	
ALTURA: 1,65		DATA DE IDENTIFICACAO: 1941	
COR DA PELLE: Branco		DATA DE VISTO: REC	
SINAIS PARTICULARES: nenhum		DATA DA IDENTIFICACAO: 1941	
ASSINATURA DO IDENTIFICANDO: <i>Manuel de Jesus Curralo</i>		DATA DA IDENTIFICACAO: 1941	
FEITA POR: <i>[assinatura]</i>		DATA DA IDENTIFICACAO: 1941	
VISTO: <i>[assinatura]</i>		DATA DA IDENTIFICACAO: 1941	
SECRETARIA DA FAZENDA		PROTOCOLO DE IDENTIFICACAO	
S. O. - S.E.T. - 1941-194		S. O. - S.E.T. - 1941-194	

16-04-1923

**José Inácio Curralo
Idília Amelia de Moraes Parra**

Maria de Lourdes Curralo



NOME: MARIA DE LOURDES VALVERDE		SECRETARIA DA SEGURANCA PUBLICA SERVICO DE IDENTIFICACAO	
PAI: JOSE INACIO CURRALO		R.E. 612.038	
MAE: IDILIA AMELIA PARRA		R.G. 3.071.943	
NACIONALIDADE: Portuguesa		FICHA DE ESTRANGEIROS F. E.	
ESTADO CIVIL: Casada		RESIDENCIA: RUA ADRIANO n.º 976 - ap. 302 - PÉROLAS	
DATA DO CASAMENTO: 27.03.1929		EMPRESA EM QUE TRABALHA: S.PATIO	
PROFISSAO: Do Lar		ENDEREÇO DA EMPRESA: 30.09.1946	
SEXO: FEM.		DOCUMENTOS: ad. 9 de 79/7/45	
COR: Casta		DATA DE IDENTIFICACAO: 1946	
ALTURA: 1,67		DATA DA IDENTIFICACAO: 1946	
COR DA PELLE: Branca		DATA DA IDENTIFICACAO: 1946	
SINAIS PARTICULARES: nenhum		DATA DA IDENTIFICACAO: 1946	
ASSINATURA DO IDENTIFICANDO: <i>Maria de S. Valverde</i>		DATA DA IDENTIFICACAO: 1946	
FEITA POR: <i>[assinatura]</i>		DATA DA IDENTIFICACAO: 1946	
VISTO: <i>[assinatura]</i>		DATA DA IDENTIFICACAO: 1946	
SECRETARIA DA FAZENDA		PROTOCOLO DE IDENTIFICACAO	
S. O. - S.E.T. - 1941-194		S. O. - S.E.T. - 1941-194	

27-03-1929

**José Inácio Curralo
Idília Amélia Parra**

APELIDO FELGUEIRAS

Isabel da Ressurreição G Felgueiras



NOME: 06278 ISABEL DA RESSURREICAO GAMA DO FELGUEIRAS		SECRETARIA DA SEGURANCA PUBLICA SERVICO DE IDENTIFICACAO	
PAI: FRANCISCO MANUEL GRANADO		R.E. n.º 361.183	
MAE: RAQUEL ANGELINA LOPES		R.G. n.º 1.612.630	
NACIONALIDADE: Portuguesa		FICHA DE ESTRANGEIROS F. E.	
ESTADO CIVIL: Casada		RESIDENCIA: FRANCISCO PEREIRA BRUNHA 96	
DATA DO CASAMENTO: 27.03.1923		EMPRESA EM QUE TRABALHA: V. SARDINHA - SP	
PROFISSAO: Do Lar		ENDEREÇO DA EMPRESA: MOD. 019	
SEXO: FEM.		LOCAL DE RESIDENCIA: OS. S. CASABERTO - BRASOS	
COR: Casta		DOCUMENTOS: ad. 7 de 79/7/45	
ALTURA: 1,60		DATA DE IDENTIFICACAO: 1945	
COR DA PELLE: Branca		DATA DA IDENTIFICACAO: 1945	
SINAIS PARTICULARES: nenhum		DATA DA IDENTIFICACAO: 1945	
ASSINATURA DO IDENTIFICANDO: <i>Isabel da R. G. Felgueiras</i>		DATA DA IDENTIFICACAO: 1945	
FEITA POR: <i>[assinatura]</i>		DATA DA IDENTIFICACAO: 1945	
VISTO: <i>[assinatura]</i>		DATA DA IDENTIFICACAO: 1945	
SECRETARIA DA FAZENDA		PROTOCOLO DE IDENTIFICACAO	
S. O. - S.E.T. - 1941-194		S. O. - S.E.T. - 1941-194	

31-03-1923

**Francisco Manuel Granado
Raquel Angelina Lopes**

Manuel Maria Felgueiras



NOME: 64329 MANUEL MARIA FELGUEIRAS		SECRETARIA DA SEGURANCA PUBLICA DELEGACIA DE ESTRANGEIROS	
PAI: CIPRIANO SERAFIM FELGUEIRAS		R.E. 356.032	
MAE: MARIA DAS DORES FALCAO		E.G. 1588246	
NACIONALIDADE: Portuguesa		FICHA DE ESTRANGEIROS F. E.	
ESTADO CIVIL: Casado		RESIDENCIA: Rua Paschoa n.º 997	
DATA DO CASAMENTO: 16-10-1910		EMPRESA EM QUE TRABALHA: nenhum	
PROFISSAO: Comerciante		ENDEREÇO DA EMPRESA: nenhum	
SEXO: MASC.		LOCAL DE RESIDENCIA: Brasos	
COR: Casta		DOCUMENTOS: Definitivo	
ALTURA: 1,55		DATA DE IDENTIFICACAO: 1945	
COR DA PELLE: Branca		DATA DA IDENTIFICACAO: 1945	
SINAIS PARTICULARES: nenhum		DATA DA IDENTIFICACAO: 1945	
ASSINATURA DO IDENTIFICANDO: <i>Manuel Maria Felgueiras</i>		DATA DA IDENTIFICACAO: 1945	
FEITA POR: <i>[assinatura]</i>		DATA DA IDENTIFICACAO: 1945	
VISTO: <i>[assinatura]</i>		DATA DA IDENTIFICACAO: 1945	
SECRETARIA DA FAZENDA		PROTOCOLO DE IDENTIFICACAO	
S. O. - S.E.T. - 1941-194		S. O. - S.E.T. - 1941-194	

16-10-1910

**Cipriano Serafim Felgueiras
Maria das Dores Falcão**

Maria Isabel Felgueiras



Nome Maria Isabel Felgueiras 18.7.74		SECRETARIA DE SEGURANÇA PÚBLICA SERV. DE IDENTIFICAÇÃO		
Pai Cipriano Serafim Felgueiras		R. E. 470.827		
Mãe Maria das Dores Falcão		R. G. 2.075.461		
Nacionalidade Portuguesa	Naturalidade Cidade Barnossela			
Estado Civil Casada	Data do Nascimento 27/04/1929			
Grau de Instrução Primaria		Profissão F. Domestica		
Sexo Fem		Cabelos Castanhos		Outros Branca
Altura 1.56		Residência Rua Roberto Gomes 17 V Izolinda 182		
Emprego em que trabalha				
Endereço da Empresa				
Assinatura do Identificado <i>Maria Isabel Felgueiras Nicodan</i>		Local de Desembarque Bairros	Data 6/7/1954	Caráter do Desembarque Permanente
Fórmula por <i>Maria Isabel Felgueiras Nicodan</i>		Documento Carteira Modelo 19		
Secretaria de Polícia RECEBI A CÉDULA E O PASSAPORTE em 13 de 03 de 1954		Órgão de Origem Protocolo		
Protocolo Sede				

25-06-1929

Cipriano Serafim Felgueiras
Maria das Dores Falcão